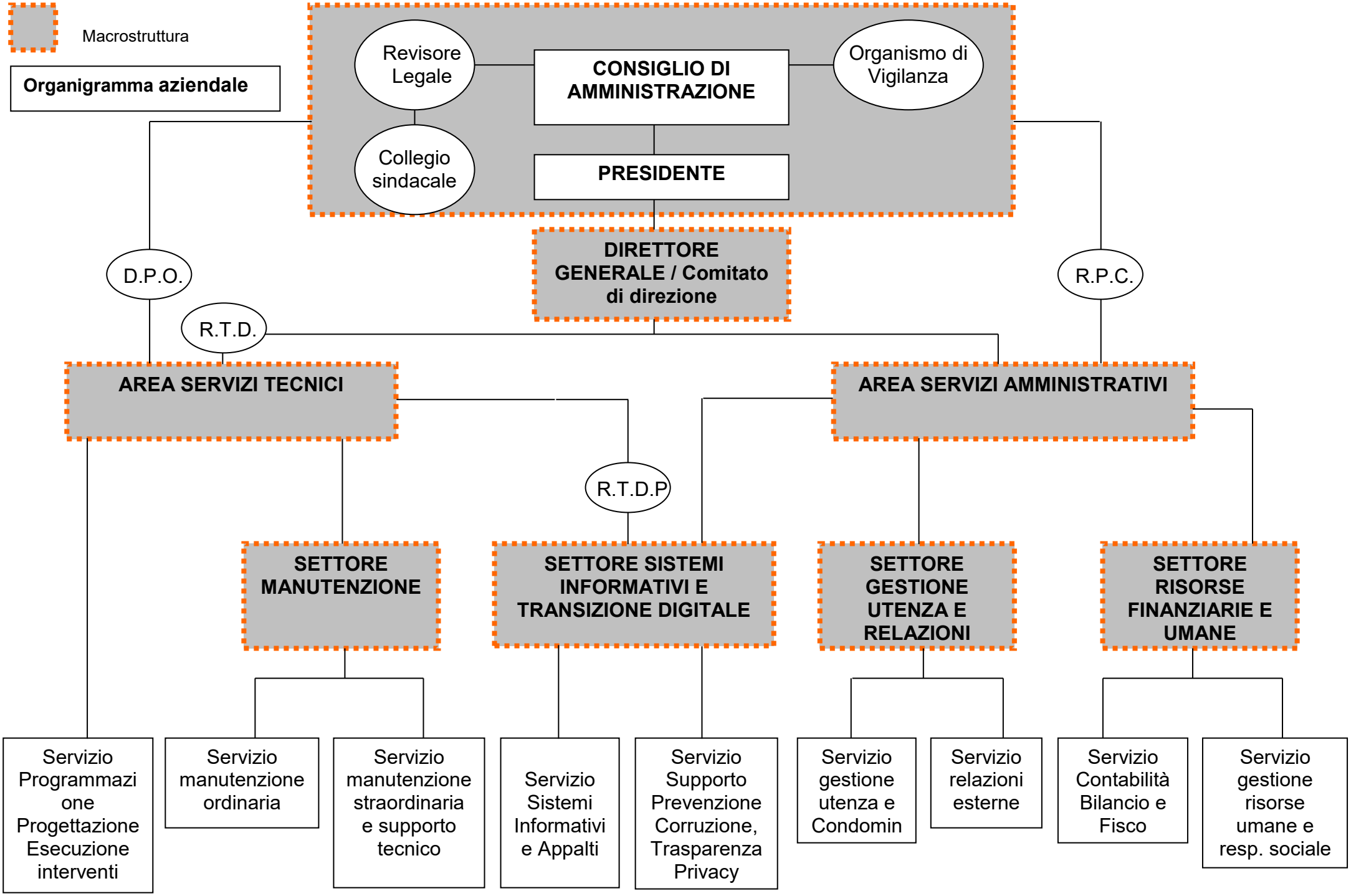
Macrostruttura
Organigramma aziendale
Revisore Legale
CONSIGLIO DI AMMINISTRAZIONE
Organismo di Vigilanza
Collegio sindacale
PRESIDENTE
DIRETTORE GENERALE / Comitato di direzione
D.P.O.
R.P.C.
R.T.D.
AREA SERVIZI TECNICI
AREA SERVIZI AMMINISTRATIVI
R.T.D.P
SETTORE MANUTENZIONE
SETTORE SISTEMI INFORMATIVI E TRANSIZIONE DIGITALE
SETTORE GESTIONE UTENZA E RELAZIONI
SETTORE RISORSE FINANZIARIE E UMANE
Servizio Programmazione Progettazione Esecuzione interventi
Servizio manutenzione ordinaria
Servizio manutenzione straordinaria e supporto tecnico
Servizio Sistemi Informativi e Appalti
Servizio Supporto Prevenzione Corruzione, Trasparenza Privacy
Servizio gestione utenza e Condomin
Servizio relazioni esterne
Servizio Contabilità Bilancio e Fisco
Servizio gestione risorse umane e resp. sociale