





INFORMAZIONI PERSONALI

**Dott. Leonardo Martelli**

 Residenza: -----  
 -----  -----  
 -----  
 -----

Skype:

Sesso --- | Data di nascita ----- | Nazionalità -----

ESPERIENZA PROFESSIONALE

1985-oggi	Titolare di studio tecnico "Tecno Ci-Emme progetti" Livorno
1986-2000	Insegnante di Ruolo di "Laboratorio di Macchine a Fluido" C330 presso gli ITNS
1989-1995	Direttore Scuola guida Automobile Club Livorno

ISTRUZIONE E FORMAZIONE

2007	Iscrizione albo Sociologi AIS della Toscana matricola n° 1394
2007	Laurea in Sociologia (Università di Pisa)
1997	Abilitazione per sicurezza sul cantiere D.leg.vo 81 (ex 494) e relativo rinnovo
1992	Abilitazione in materia di prevenzione incendi L.818 con matricola LI287P51
1989	Iscrizione albo consulenti del giudice Tribunale di Livorno matricola n°23
1987	Iscrizione albo periti industriali di Livorno matricola n°287
1989	Diploma di perito industriale capotecnico indirizzo Termotecnica (ITIS G. B.Lucarelli)
1987	Diploma di perito industriale capotecnico indirizzo Edilizia (ITIS L. Da Vinci)
1985	Diploma di perito industriale capotecnico indirizzo Meccanica (ITIS G.Galilei)

COMPETENZE PERSONALI

Lingua madre Italiano

Altre lingue

Spagnolo  
Inglese

	COMPRESIONE		PARLATO		PRODUZIONE SCRITTA
	Ascolto	Lettura	Interazione	Produzione orale	
Spagnolo	C1	C1	B2	B2	C1
Inglese	A2	A2	A2	A2	A2

Livelli: A1/2 Livello base - B1/2 Livello intermedio - C1/2 Livello avanzato  
 Quadro Comune Europeo di Riferimento delle Lingue

Competenze comunicative

Oltre a quelle acquisite sul campo in oltre 30 anni di attività anche quelle specifiche derivanti dallo studio della Sociologia della Comunicazione

- Competenze organizzative e gestionali** Oltre a quelle acquisite sul campo in oltre 30 anni di attività anche quelle specifiche derivanti dallo studio della Sociologia del lavoro e delle organizzazioni sindacali
- Competenze professionali** Progettazione di edifici ed impianti nonché della prevenzione incendi e sicurezza sul cantiere (per le competenze vedasi anche l'allegato portfolio)
- Competenze informatiche** Pacchetto office, pacchetto Edilclima, AutoCAD 2D
- Patente di guida** A e B

**ULTERIORI INFORMAZIONI**

**Hobby** Sport Vela e Sci

Publicazioni Progetti Appartenenza a gruppi / associazioni Referenze	
--	--

Autorizzo il trattamento dei miei dati personali ai sensi del Dlgs 196 del 30 giugno 2003

Dott. Leonardo Martelli

## PRINCIPALI LAVORI ESEGUITI

### ALCUNI PROGETTI



#### **Azienda Ospedaliera Pisana**

Classe OG11

Progettazione e D.L.L impianti tecnologici,

Importo dei lavori: € 560.000

Uffici e laboratori d'analisi



#### **Porta a Mare Livorno**

Classe OG11

Progettazione e D.L.L impianti tecnologici, prevenzione incendi, certificazione energetica

Committente: IGD - Porta Medicea srl

Importo dei lavori: € 10.000.000

Complesso composto da Centro Commerciale ed abitazioni

Ancora in corso



**Cittadella del Carnevale Viareggio,  
Complesso terziario, museale**

Classe OG11

Progettazione e DL impianti  
tecnologici

Importo dei lavori: € 3.000.000,00

Complesso di capannoni destinati alla produzione dei  
Cari del Carnevale nonché Museo del Carnevale



**Complesso archeologico Parco Novisad Modena**

Categoria OG11

Importo dei lavori: € 800.000,00

Committente: CMB Carpi

Progetto illuminotecnico con studio  
della riduzione dell'inquinamento  
luminoso



**175 alloggi residenziali in Livorno**

Via degli Etruschi

Categoria OG11

Importo dei lavori: € 2.000.000

Progetto e DL impianti.

Committente: Edilporto LI

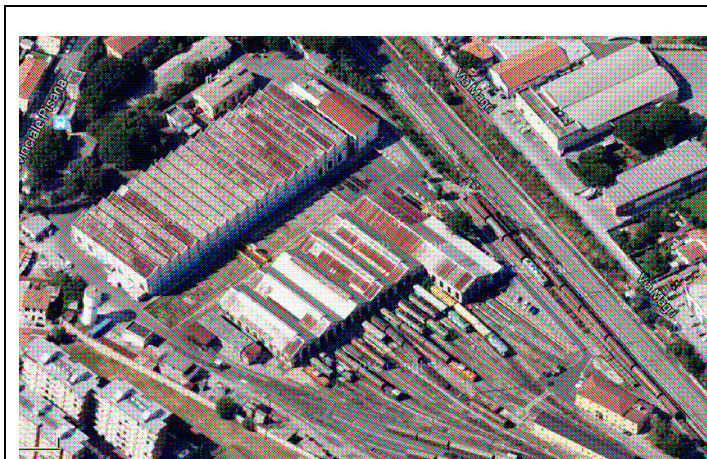

**Ferrovie dello Stato**  
 Categoria OG1-OG11  
 Importo dei lavori: € 400.000  
 Progetto e DL opere edili, impianti tecnologici e prevenzione Incendi  
 Committente: Ferrovie dello Stato spa



**HOTEL UNIVERSAL, LIVORNO**  
 OG1  
 Opere di ristrutturazione globale  
 Importo lavori 1.300.000,00 €  
 Progettazione e DL architettura, strutture, impianti tecnologici e prevenzione incendi  
 Committente Hotel Universal

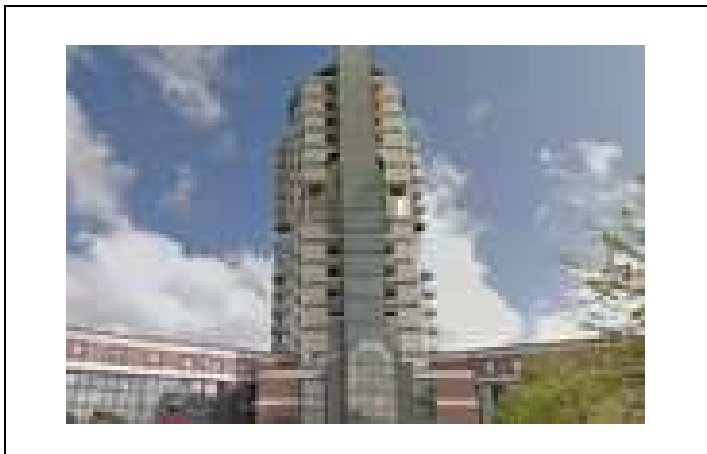

**COMPLESSO DIREZIONALE LIVORNO**  
 IMPIANTI TECNOLOGICI  
 Categoria OG 11  
 importo lavori 4.000.000 €  
 Progettazione e DL impianti tecnologici e prevenzione incendi



**HOTEL LA VEDETTA LIVORNO**

Committente Congregazione Figlie Povere San G. Calasanzio  
 Categoria OG1 - OG 11  
 Importo lavori 1.500.000 €  
 Progettazione e DL edilizia impianti tecnologici e prevenzione incendi

**INTERVENTI NELL'AMBITO COMMERCIALE**

- Nuovo punto vendita **Librerie.Coop** Livorno - committente Librerie.coop
- Nuovo Punto vendita **Calliope** Livorno - committente Teddy spa
- Nuovo Punto vendita **Ludoville** Livorno - committente Gherardi e Fortura srl
- Nuovo Punto vendita **Kasanova Livorno** - Committente IGD
- Nuovo Punto vendita **InCoop** porta a Mare Livorno - Committente IGD
- Centro Commerciale **Fonti del Corallo Livorno** (progetto e DL manutenzioni straordinarie) IGD spa

**INTERVENTI VARI**

- Progettazione esecutiva per conto dell'impresa degli impianti del Nuovo Terminal Crociere del Porto di Livorno
- Partecipazione al gruppo di progettazione, in qualità di progettista e D.L. impianti termotecnici ed antincendio, della costruzione della nuova sede dell'Agenzia delle Entrate e dell'Agenzia del Territorio di Livorno
- Progettazione e D.L. degli impianti termotecnici della nuova sede dell'Ufficio Provinciale del Lavoro di Livorno
- Progettazione e D.L. degli impianti termotecnici durante la ristrutturazione ed ampliamento della sede dell'Associazione Industriali della Provincia di Livorno
- Molti progetti e D.L. degli impianti termotecnici relativi a fabbricati civili da 10 sino a 175 alloggi

Autorizzo il trattamento dei miei dati personali ai sensi del Dlgs 196 del 30 giugno 2003

Dott. Leonardo Manelli

