

Fondo commerciale sito in Livorno Via T.Speri n.18/20

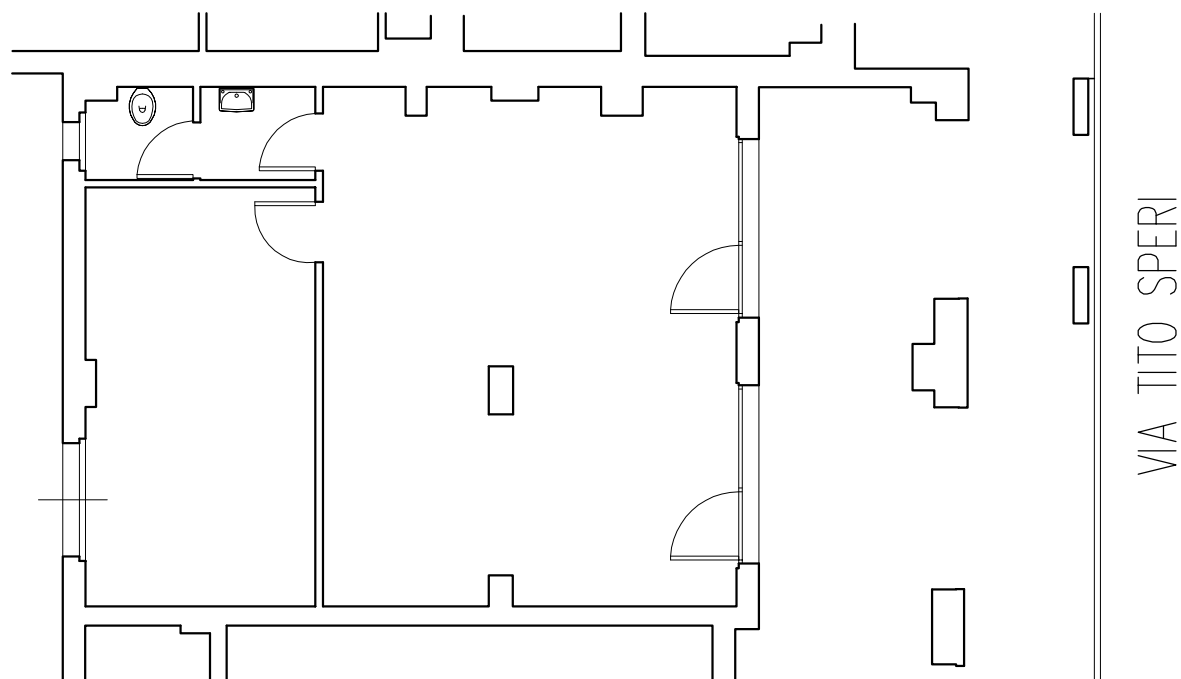

Cod.Fondo 00090279 5401
Sup.Netta tot. mq. 57,45
Cat.Catastale C/1



LIVORNO - Planimetria in atti - Catasto dei fabbricati - Situazione al 10/06/2008 - Comune di LIVORNO(E625) - < Foglio: 10 Particella: 1505 - Subalterno 659 > - VIA TITO SPERI piano: T, - Data: 10/06/2008 - n. LI0079613 - Richiedente PAOLINI

Catasto dei fabbricati - Situazione al 10/06/2008 - Comune di LIVORNO(E625) - < Foglio: 10 Particella: 1505 - Subalterno 659 >
VIA TITO SPERI piano: T;

MODULARIO
r. r.g. n. 468



MINISTERO DELLE FINANZE
DIREZIONE GENERALE DEL CATASTO E DEI SS.TT.EE.
CATASTO EDILIZIO URBANO (RDL 13-4-1939, n. 652)

MOD. AN (CEU)

LIRE
400

Planimetria di u.i.u. In Comune di LIVORNO via TITO SPERI civ.

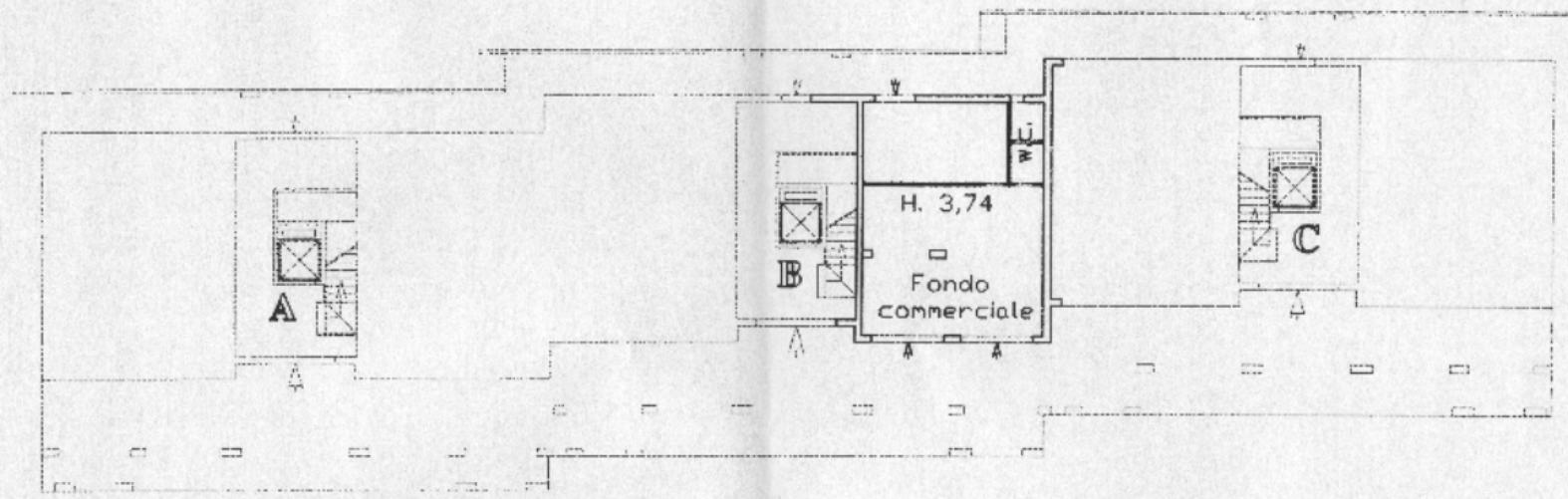

Piano Terreno

ORIENTAMENTO



SCALA DI 1: 200

Dichiarazione di N.C. <input checked="" type="checkbox"/> Denuncia di variazione <input type="checkbox"/>	Compilata dal _____ (Titolo, cognome e nome)	RISERVATO ALL'UFFICIO
Identificativi catastali F. <u>10</u> n. <u>1505</u> sub. <u>659</u>	iscritto all'albo de _____ dalla _____ date <u>02 SET. 1987</u>	Geom. G. Franco Fozzani Via del _____ LIVORNO

640