

PIANO TERRA

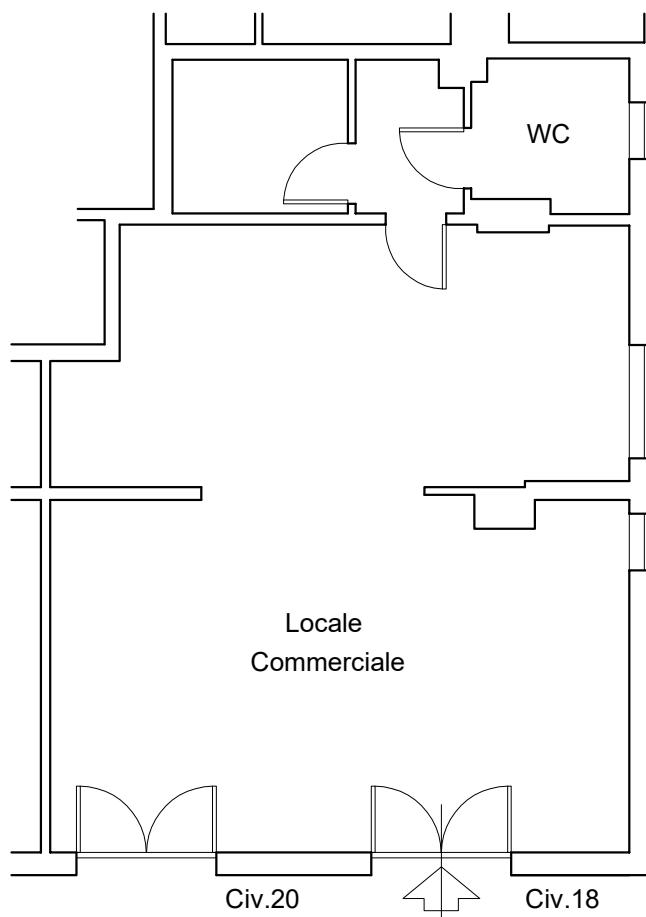

Via Lussemburgo

SEMINTERRATO

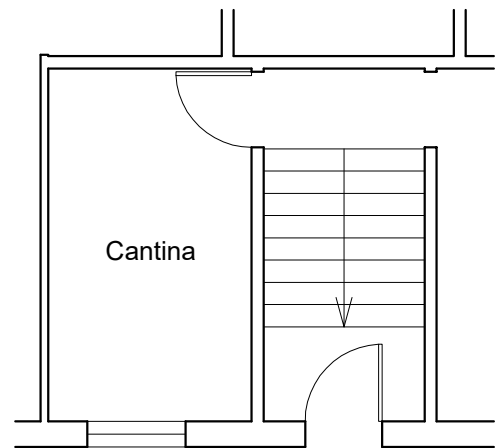

Cat.Catastale C/1
Superficie Netta Fondo Mq 77,16
Superficie Netta Cantina Mq 12,53

Documentazione Fotografica Fondo



MODULARIO
F. rig. rend. 487



MINISTERO DELLE FINANZE
DIREZIONE GENERALE DEL CATASTO E DEI SS.TT.EE.
CATASTO EDILIZIO URBANO (RDL 13-4-1939, n. 652)

MOD. BN (

LIRE
250

Planimetria di u.i.u. in Comune di LIVORNO via Lussemburgo civ. 18/2

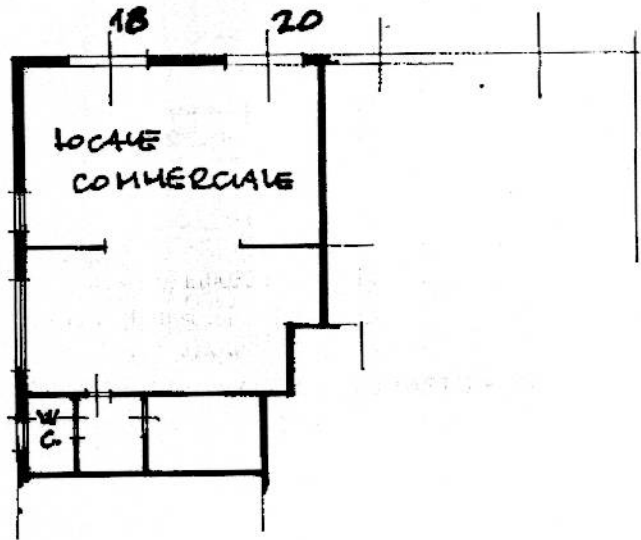

PIANO TERRA
H: 360

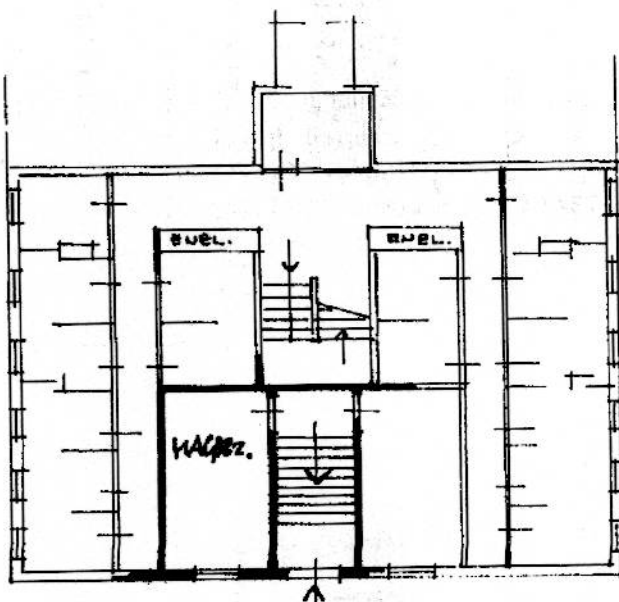

PIANO SEMINTERRA
(continue)
H: 210

ORIENTAMENTO

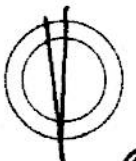

SCALA DI 1:25

Catasto dei Fabbricati - Situazione al 11/02/2008 - Comune di LIVORNO (E625) - < Foglio: 48 Particella: 1145 - Subalterno 2 >
Immobiliare S.p.A. - Via S. S. Spirito, 1 - Livorno, P.V.

Dichiarazione di N.C.
Immobiliare S.p.A.

Compilata da **UFF. TECNICO ATER**
(titolo, cognome e nome)
Geom. ELIO CASELLI
Provincia di Livorno

RISERVATO ALL'UFFICIO

Data presentazione: 20/11/1992 - Data: 11/02/2008
Tot. schede: 4 - Formato di acq.: A4 (210x297) - Fatt. di scala: 1:1
n. 1145 sub. 2

[Handwritten signature]