

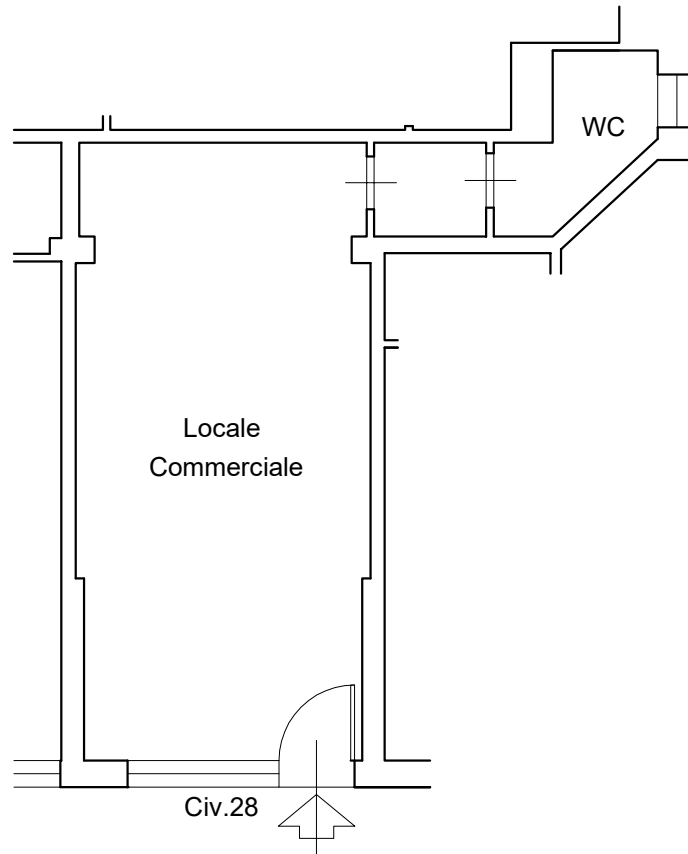

Fondo ad uso commerciale
Via C.Lorenzini n.28 a Livorno
(Cod.Imm. 00090469 5201)



Via Lorenzini

Cat.Catastale C/I
Superficie Netta Mq 36,36

Documentazione Fotografica

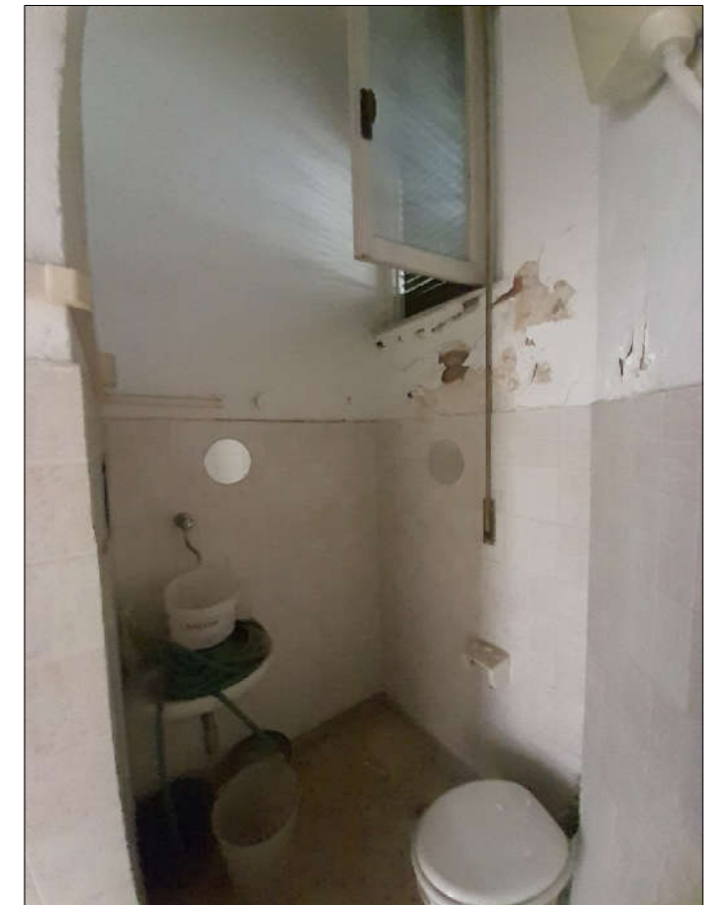

MODULARIO
a r.f. n. 497



MINISTERO DELLE FINANZE
DIPARTIMENTO DEL TERRITORIO

MOD. BN (CEI)

CATASTO EDILIZIO URBANO (RDL 13-4-1939, n. 652)

LIRE
200
28

Planimetria di u.i.u. in Comune di **LIVORNO** via **LORENZINI** civ. **28**

PIANO TERRA

h = cm.412

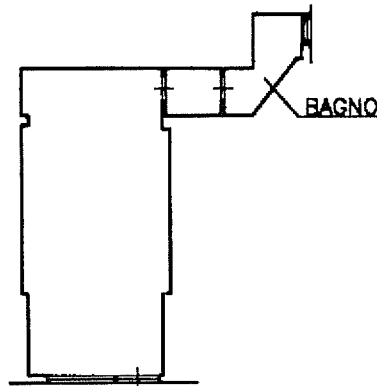

VIA LORENZINI N°28

ORIENTAMENTO



SCALA DI 1: 200

Catasto dei Fabbricati - Situazione al 12/03/2008 - Comune di LIVORNO (E625) - < Foglio: 32 Particella: 1571 - Subalterno 601 >
VIA CARLO LORENZINI n. 28 piano: I;

Denuncia di variazione
Ultima Planimetria in atti

Compilata dal **GEOMETRA**
(Titolo, cognome e nome)
PAOLINI MAURIZIO
Isritto all'albo de **GEOMETRI**

RISERVATO ALL'UFFICIO